

Ansicht West

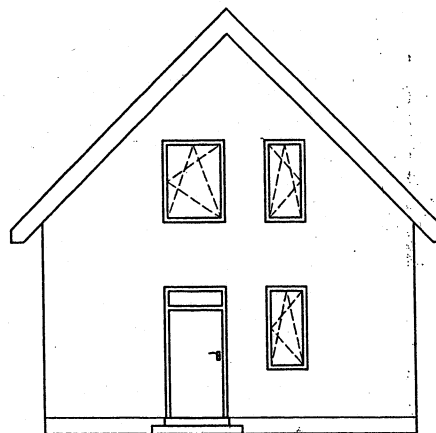

Ansicht Nord

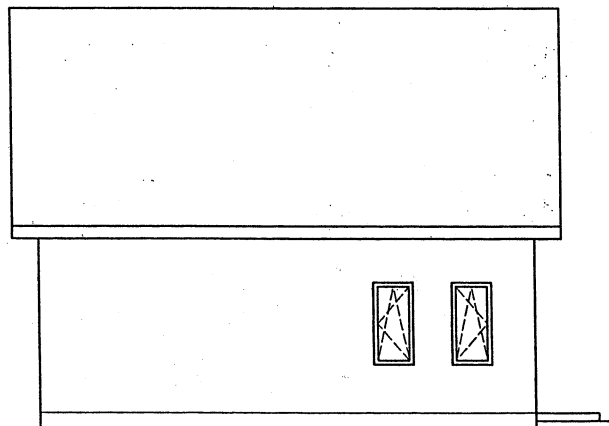

Ansicht Ost

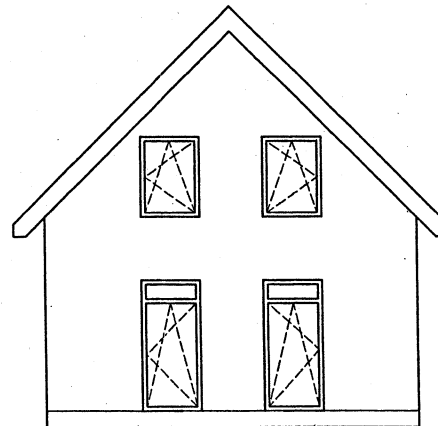

Ansicht Süd

GENEHMIGUNGSFREIGABE

Die vorliegende Entwurfszeichnung wurde mir/ uns übergeben. Nach Kenntnisnahme und Prüfung erteile/ ich/ wir der GIB mbH hiermit den Auftrag zur Erstellung der Genehmigungsplanung und des Bauantrages auf Grundlage dieser Entwurfszeichnungen. Sofern geringfügige Änderungen dieser Entwurfszeichnungen gefordert wurden, so sind diese rot markiert und in ausdrücklicher Absprache mit uns erfolgt.

Ort, Datum: 04.04.04

Unterschrift:

i. d. A. Bruck

Kein Baubeginn ohne schriftliche Freigabe durch den Entwurfsverfasser!
Alle Maße und Angaben sind auf der Baustelle eigenverantwortlich vor Ausführungsbeginn durch den Unternehmer zu überprüfen!
Zugehörige Ausführungs- und Detaildarstellungen sind zu beachten!
Bedenken gegen vorgesehene Konstruktionen sind dem Planverfasser vor Ausführungsbeginn schriftlich anzuzeigen. Mit der Bauausführung übernimmt der ausführende Unternehmer die Haftung in vollem Umfang!
Höhenangaben im Grundriss sind Rohbaumaße!

1. Änderung		Datum/Name
Planinhalt	Ansichten	Höheneinordnung OKFFB EG +/- 0,00
Bauvorhaben	Aktionshaus 2004 Variante I	
Bauherr		Datum 01.04.04 Gezeichnet: A. Unal
Planer	Dipl.-Ing. (FH) A. Bruck c/o GIB mbH Tel. 033 200/ 82 401 Fax: 033 200/ 82 402	Geprüft: Dipl.-Ing. (FH) A. Bruck
Baufirma	GIB mbH Alice-Bloch-Str. 11 14558 Bergholz-Rehbrücke Tel. : 033 200/ 82 401	Maßstab 1 : 100