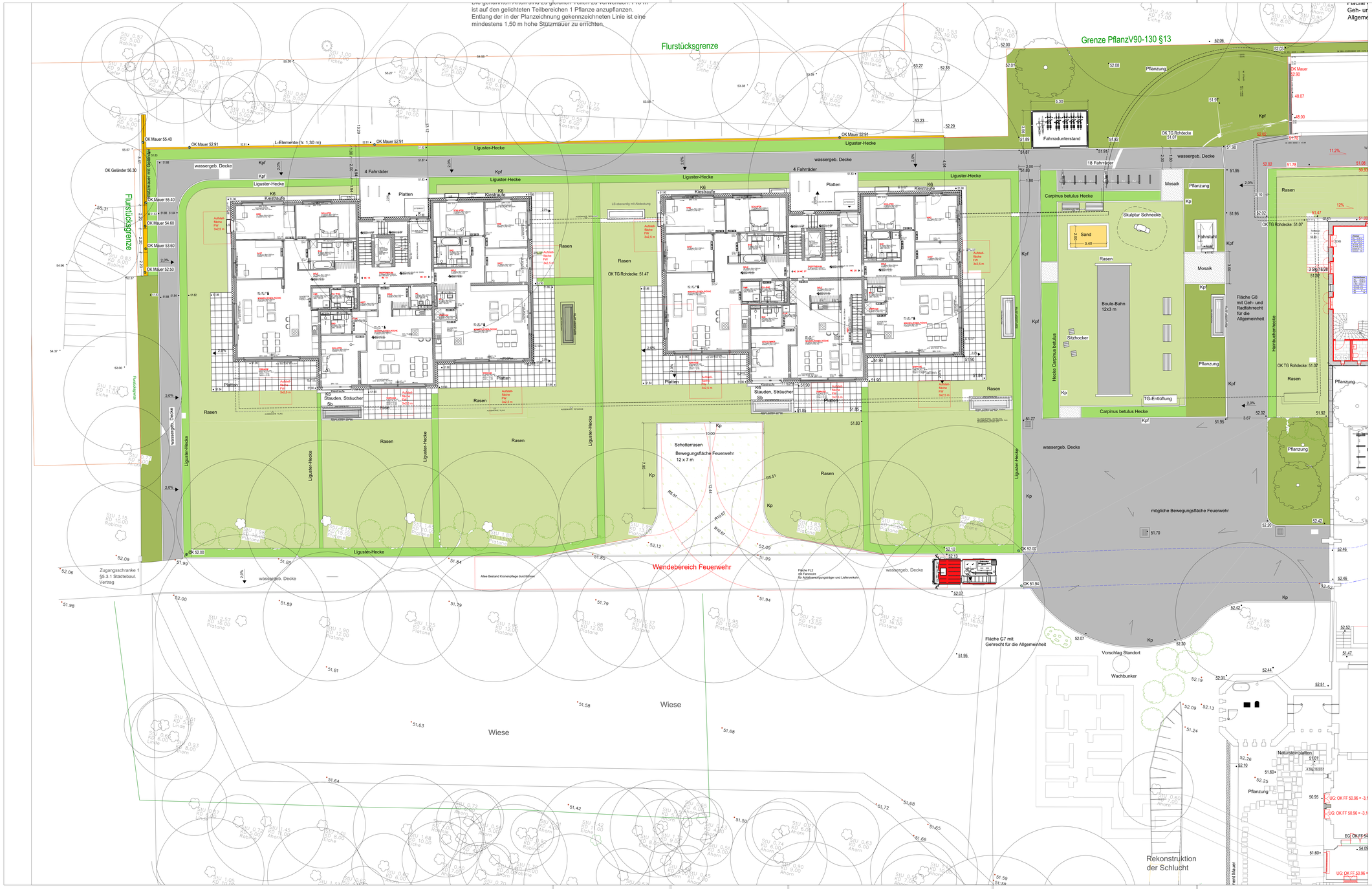

Legende

Wege- und Flächenbeläge

- Platten an den Hauseingängen
  Einfassung mit Betonkantensteinen 100/20/6 cm, grau
- Terrassenplatten über Hochbau
- Wassergebundene Wegedecke - Tenne
  Einfassung mit Granit-Kleinsteinpflaster, grau, ca.9x9x9cm
- Kies — Kiestraufe mit Rundkornkies 16/32 mm
  Einfassung mit Betonkantenstein, grau. 100x20x6 cm

befahrbare Flächen

- Schotterrasen gem. FLL Richtlinien, 18 to Belastung
  Ansaat mit RSM 5.1 Parkplatzrasen Variante 1, 25 g/m2
  Schichtdicke: 20 cm zuzügl. Tragschicht
  Einfassung mit Granit-Kleinsteinpflaster ca. 9x9x9 cm

VORABZUG

Vegetationsflächen außerhalb der Tiefgarage

- Pflanzflächen
  30 cm Oberboden schwach bindig, stark humushaltig
- Ligusterhecken zur Trennung der Mietergärten
  Ligustrum vulgare 'Atrovirens'
- Rasenflächen mit Gebrauchs- und Spielrasen RSM 2.3
  20 cm Oberboden schwach bindig

Sonstiges

- Fahradbügel mit Querholm, Flachstahl, anthrazit, Breite 100 cm
- 43.20 — vorh. Höhen in NHN
- 43.18 — geplante Höhen in NHN

Alle Maßangaben in m!

Index	Datum	gez.	Änderung
g			
f			
e			
d			
c			
b			
a			

Projekt
Neue Hakeburg
Zehlendorfer Damm 185, 14532 - Kleinmachnow

Vorhaben
Ergänzende Wohnbebauung, Sanierung Burg, Torhaus

Bauherr
Hakeburg Grundbesitz GmbH
Viktoria-Luise-Platz 7
10777 Berlin

Entwurfsverfasser
Landschaftsarchitektur Jobst
überarbeitet:
Barbara Sommerer - Landschaftsarchitektin
An den Rittenhufen 2
14513 Teltow
Tel.: 0172/3200279
E-Mail:sommerer@landschaftsarchitektin.net
Kammernummer:BA3504-09-1-L

Planungsphase
Ausführungsplanung

Planbezeichnung
Höhenplan - Bereich Neubauten

Plannummer
HAK_SO_AU_Hö_2025-531

Maßstab	Datum / gez.	Plangröße
1:100	02.06.2025	1530x831 cm